Cumul de pluie (mm) entre le 30 octobre 2020 et le 31 janvier 2021

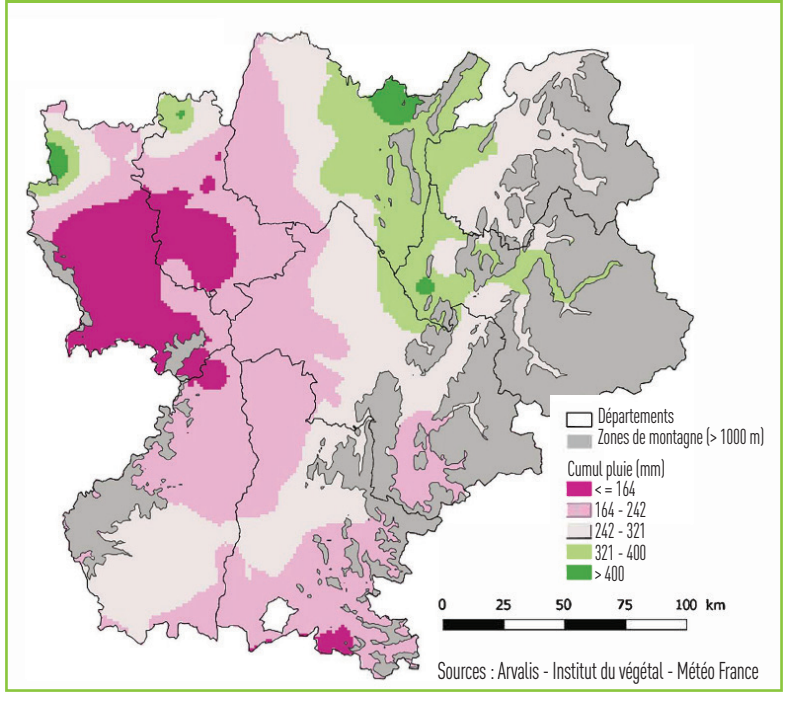

Tableaux : Relation entre le type de sol - type de précédent et la lame drainante hivernale