

Cours & marchés

Bovins

Gros bovins vifs (prix moyen en kg carcasse)		Les marchés en Sud-Est Centre			
Marchés	cat.	Laissac 13/06/2023	Bourg-en-Bresse 13/06/2023	St-Christophe-en-B. 07/06/2023	National 05/06/23 au 11/06/23
Vaches viande (V)	U	5,65 €	-	5,48 €	(U=) 5,82 €
	R	5,30 €	5,20 €	5,40 €	(R=) 5,48 €
	O	4,80 €	4,75 €	-	(O=) 5,21 €
Vaches mixte (M)	R	4,85 €	-	-	(R-) 5,06 €
	O	4,75 €	4,75 €	-	(O=) 5,00 €
	P	4,50 €	4,45 €	-	-
Vaches lait (L)	O	4,55 €	-	-	(O=) 4,73 €
	P	4,50 €	4,45 €	-	(P+) 4,72 €
	U	-	5,60 €	5,70 €	(U=) 5,84 €
Génisses VML	R	5,15 €	5,30 €	5,60 €	(R=) 5,51 €
	O	4,75 €	4,85 €	-	(O=) 5,12 €
	URO	4,50 €	4,35 €	4,60 €	(U=) 4,73 €

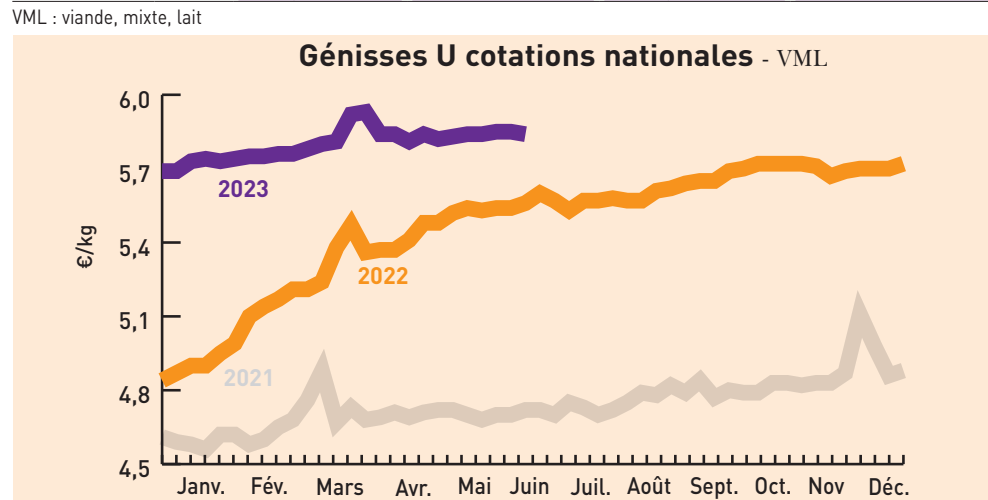

Marché de Moulin-Engilbert du 06/06/2023		Marché de Sancoins du 07/06/2023		
Génisses	U	R	U	R
24 à 36 mois	3,16 €	-	-	-
Vaches charolaises				
- 5 ans	2,99 €	2,72 €	2,91 €	-
5 à 10 ans	2,87 €	2,59 €	2,88 €	-
+ 10 ans	2,67 €	2,50 €	2,80 €	-

Brouardais (6 à 12 mois, prix au kg vif)		Marché de Bourg-en-Bresse du 13/06/2023	
	U	R	
Charolais			
Mâles légers de 250-300 kg	3,50 €	3,00 €	
Mâles légers de 300-350 kg	3,55 €	3,05 €	
Mâles légers de 350-400 kg	3,60 €	3,35 €	
Femelles légères de 250-300 kg	3,10 €	2,80 €	
Femelles légères de 300-350 kg	3,10 €	2,80 €	
Femelles légères de 350-400 kg	-	-	
Croisés charolais			
Mâles légers de 250-300 kg	3,45 €	2,75 €	
Mâles légers de 300-350 kg	3,50 €	2,80 €	
Mâles légers de 350-400 kg	3,55 €	3,00 €	
Femelles légères de 250-300 kg	3,00 €	2,50 €	
Femelles légères de 300-350 kg	3,00 €	2,50 €	
Femelles légères de 350-400 kg	-	-	

Brouardais charolais (6 à 12 mois, au kg vif)		Marché de St Christophe-en-Brionnais du 06/06/2023	
	U (mini-maxi)	R (mini-maxi)	
Mâles légers			
250-300 kg	3,63 - 3,63 €	3,44 - 3,56 €	
300-350 kg	3,50 - 3,77 €	3,12 - 3,44 €	
350-400 kg	3,56 - 3,74 €	-	
Femelles légères			
250-300 kg	-	-	
300-350 kg	3,33-3,35 €	2,90-3,10 €	
350-400 kg	-	-	

Brouardais charolais (6 à 12 mois, au kg vif)		Marché de Moulin-Engilbert du 06/06/2023	
	U (mini-maxi)	R (mini-maxi)	
Mâles			
250-300 kg	-	-	
300-350 kg	3,69 - 3,81 €	-	
350-400 kg	3,56 - 3,63 €	3,42 - 3,56 €	
400-450 kg	3,51 - 3,58 €	-	

Bovins destinés à l'engraissement (prix au kg vif départ exploit.)		Dijon 05/06/23 au 11/06/23	
	E	U	R
Mâles 6-12 mois			
300 kg	-	3,77 €	-
350 kg	-	3,66 €	-
400 kg	-	3,63 €	-
Mâles 12-24 mois			
450 kg	-	3,53 €	-
Femelles 6-12 mois			
270 kg	-	-	-
Femelles 12-24 mois			
400 kg	-	3,10 €	-

Tendance : Peu de marchandise, cours facilement reconduits.

Gros bovins morts entrée abattoir (en euros/kg net, frais de transport inclus)		Cotations du Bassin Centre-Est du 05/06/23 au 11/06/23					
	E	U=	R+	R-	O+	O=	P+
Jeunes bovins 12 à 24 mois							
Viande hors BI/Parth	-	5,32 €	5,25 €	-	-	-	-
Races mixte	-	-	-	-	-	-	-
Races lait	-	-	-	-	-	-	-
Bœufs							
Races à viande	-	-	-	-	-	-	-
Races mixte	-	-	-	-	-	-	-
Races lait	-	-	-	-	-	-	-
Vaches							
Viande hors BI/Parth - 10 ans +350 kg	-	5,52 €	5,48 €	-	-	-	-
Charolaise - 10 ans +350 kg	-	5,50 €	5,47 €	-	-	-	-
Limousine - 10 ans +350 kg	-	-	-	-	-	-	-
Races mixte	-	-	-	5,00 €	4,96 €	-	-
Races lait	-	-	-	-	-	4,70 €	-
Génisses							
Viande mixte lait	-	-	-	-	-	-	-
Viande +350 kg	-	5,70 €	5,58 €	5,48 €	-	-	-

Tendance : La faiblesse de l'offre permet la tenue des cours en femelles.

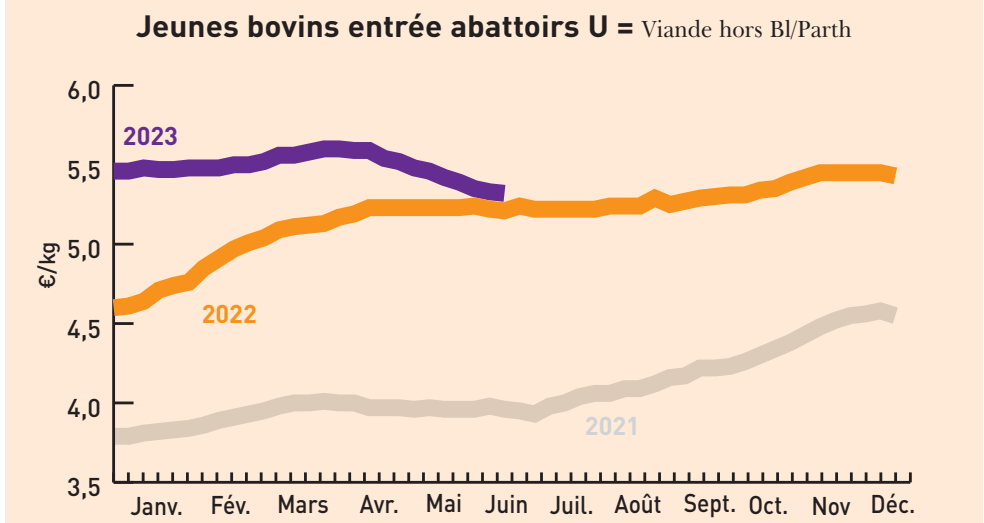

Gros bovins morts entrée abattoir (en euros/kg net, frais de transport inclus)		Cotations du Bassin Grand Sud du 05/06/23 au 11/06/23					
	U+	U=	R+	R=	O+	O=	P+
Jeunes bovins 12 à 24 mois							
Viande hors BI/Parth	5,31 €	5,31 €	-	-	-	-	-
Vaches							
Viande hors BI/Parth - 10 ans +350 kg	-	-	5,74 €	5,69 €	-	-	-
Charolaise - 10 ans +350 kg	-	-	-	-	-	-	-
Races mixte	-	-	-	-	-	-	-
Races lait	-	-	-	-	-	-	4,69 €
Génisses							
Viande + 350 kg	-	-	-	-	-	-	-

Tendance : Application du réseau.

Indicateurs de marché : semaine 22 du 29/05/2023 au 02/06/2023

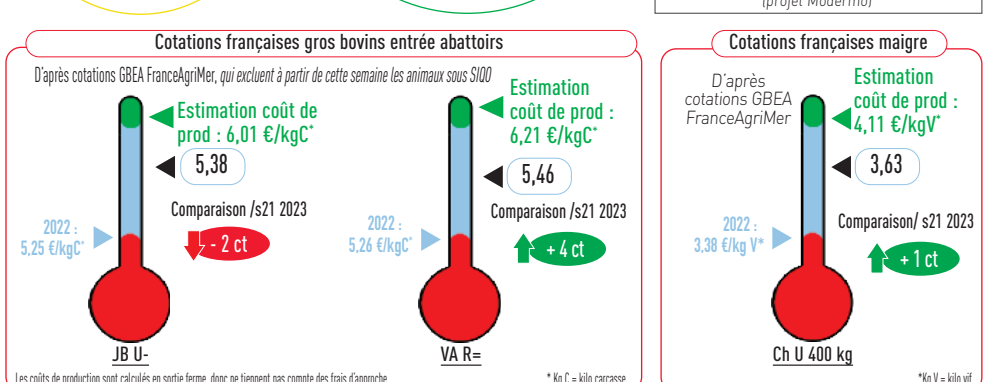
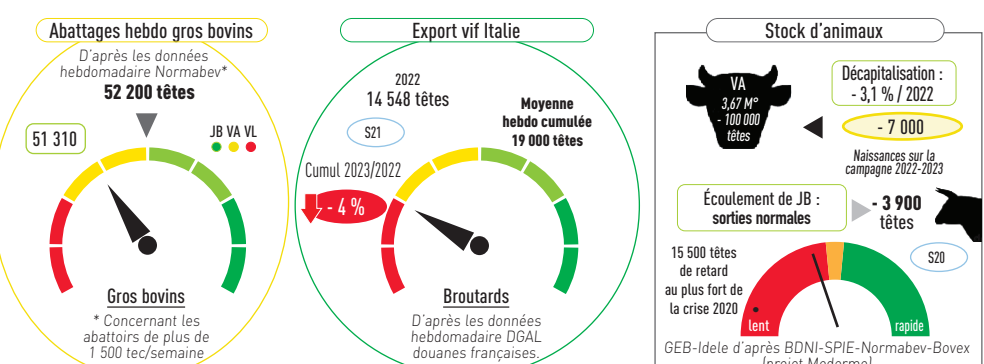

Cours & marchés

Veaux

Veaux de boucherie (kg net entrée abattoir)		Cotations nationale FranceAgriMer du 05/06/23 au 11/06/23			
Cat.		Blanc	Rose clair	Rose	Rouge
E		-	-	-	-
U		-	8,26 €	-	-
R		-	7,39 €	5,56 €	-
O		-	7,00 €	5,36 €	-

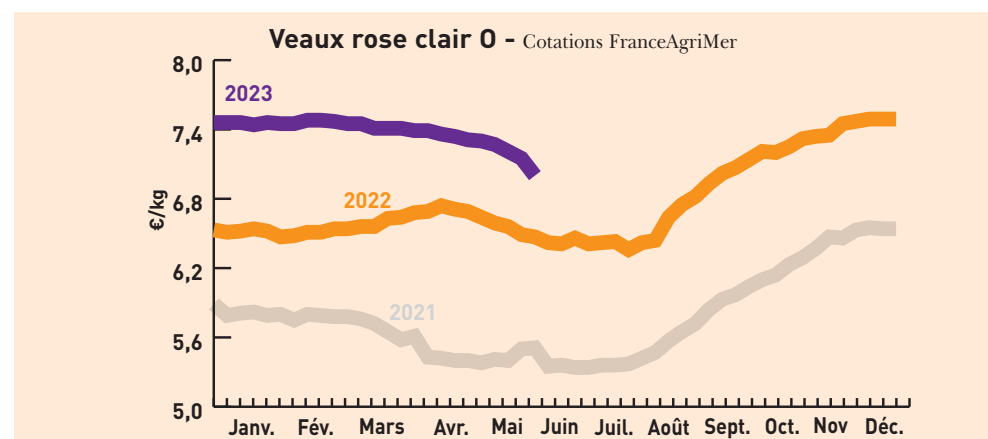

Jeunes veaux (prix min-maxi en euros)		Marchés régionaux du 12/06/23 au 13/06/23			
		Mâles croisement	Femelles croisement	Mâles Montbéliard	Laitiers mâles
St Laurent-de-Chamousset (veau de 10 j à 4 sem) <i>Supérieure/Élevage (mi-mai)</i>				280-335 €	520-555 €
Saint Étienne (veau 45-50 kg - Mixte)	260-360 €	190-260 €	130-170 €	90-115 €	
Saint Étienne (veau 50-60 kg - Mixte)	390-470 €	270-380 €	170-240 €	120-150 €	
Saint Étienne (Supérieur élevage)	480-540 €	390-440 €	260-320 €	150-180 €	
Bourg-en-Bresse (veau 45-50 kg - engrais 0)	220-280 €	190-240 €	125-175 €	95-115 €	

Caprins

Chevreau vif (prix «départ élevage» hors taxe exprimé en euro/kg vif) Cotations FranceAgriMer du 05/06/23 au 11/06/23		Variation	
Poids	Prix moyen	Valeurs	%
8 à 11 kg	3,48	0,00	0,00

Derniers abattages de la saison, reprise des abattages en septembre.

Ovins

Prix moyen pondéré (entrée abattoir HT exprimé en euros/kg de carcasse (5 ^e quartier inclus) Cotations FranceAgriMer du 05/06/23 au 11/06/23		Moyenne agneaux Rungis	
Cat.	Poids	U	R
Couvert	13 - 16 kg	-	8,22 €
Couvert	16 - 19 kg	8,49 €	8,31 €
Gras	13 - 16 kg	-	-
Gras	16 - 19 kg	-	-

Prix moyens pondéré (entrée abattoir HT exprimé en euros/kg de carcasse (5 ^e quartier inclus) Cotations FranceAgriMer du 05/06/23 au 11/06/23		Moyenne agneaux Rungis	
Prix moyen pondéré des agneaux			
	8,18 € [-0,01]		9,19 [+0,05]

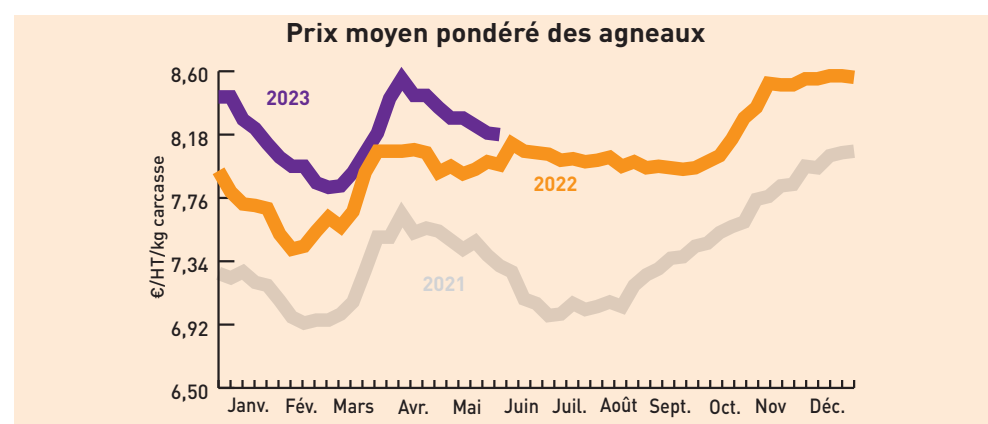

Porcins

Porcs charcutiers cadran de Plérin (4 596 porcs présentés) Cotations du lundi 12 juin 2023	
Prix moyen (sur une base de 56 TMP) :	2,198 €

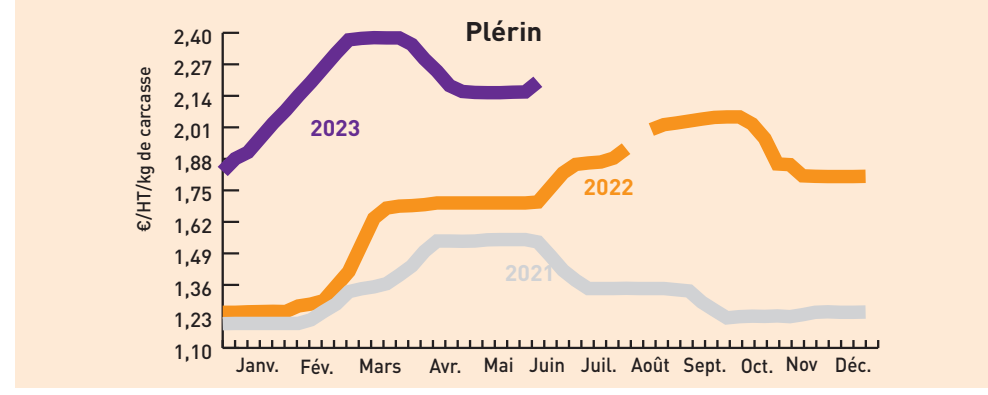

Porcs abattus en Rhône-Alpes Cotations FranceAgriMer du 02/06/23 au 08/06/23	
Prix	2,48 € /carcasse euros

Fruits et légumes

unité : le kg (*) unité utilisée sauf mention contraire	Lyon		Avignon-Cavaillon	Rungis
	Cotations du 13/06/2023		08/06/2023	13/06/2023
Abricot type orangé rouge France 40-45 mm	2,50 €	-	-	3,00 €
Abricot type orangé rouge France 45-50 mm	3,00 €	4,10 €	4,10 €	3,90 €
Artichaut Camus France cat I colis de 15	1,20 €	-	-	(les 15 p) 12,00 €
Aubergine France cat I	1,70 €	2,30 €	2,30 €	1,70 €
Bette France plateau	1,65 €	-	-	2,00 €
Céleri rave France	1,70 €	1,80 €	1,80 €	1,40 €
Cerise rouge France cat. I + 26 mm plateau	5,80 €	8,50 €	8,50 €	7,00 €
Cerise rouge France cat. I + 30 mm plateau	6,50 €	-	-	11,00 €
Chicorée frisée France cat I colis de 10 (la pièce)	1,85 €	2,00 €	2,00 €	(les 8 p) 10,50 €
Chou fleur France couronné cat I gros (les 6 pièces)	17,50 €	-	-	17,00 €
Concombre France cat I 300-400 g colis de 12	0,65 €	-	-	-
Courgette verte France cat I 14-21 cm plateau	1,15 €	1,35 €	1,35 €	1,20 €
Echalote France cat. 1	1,60 €	2,10 €	2,10 €	1,60 €
Endive France extra colis 5 kg	2,20 €	2,65 €	2,65 €	2,30 €
Épinard France cat I	1,50 €	2,10 €	2,10 €	1,40 €
Fenouil France	2,35 €	-	-	3,00 €
Fraise Gariguet France cat I barq 250 g	6,00 €	-	-	10,00 €
Fraise standard France cat I barq 500 g	5,60 €	7,40 €	7,40 €	7,00 €
Laitue Feuille de chêne blonde France cat I colis de 12 (la pièce)	0,65 €	0,80 €	0,80 €	(12 pièces) 8,00 €
Laitue Feuille de chêne rouge France cat I colis de 12 (la pièce)	0,65 €	0,80 €	0,80 €	(12 pièces) 8,00 €
Laitue pommée France cat I colis de 12 (la pièce)	0,63 €	0,85 €	0,85 €	(12 pièces) 8,00 €
Mâche coquille France barq. 150 g (les 150 g)	1,20 €	-	-	1,40 €
Melon Charentais jaune France cat I 1150-1450 g plateau	2,00 €	(750-975 g) 3,10 €	(750-975 g) 2,00 €	2,00 €
Melon Charentais jaune France cat I 975-1250 g plateau	1,80 €	3,50 €	(975-1250 g) 2,80 €	2,80 €
Navet long blanche France	1,40 €	1,85 €	-	-
Navet rond violet France	1,90 €	2,25 €	-	-
Oignon blanc frais France cat I botte (la botte)	0,95 €	1,05 €	1,05 €	1,60 €
Poireau France cat I 20-40 mm colis 10 kg	1,75 €	2,50 €	2,50 €	1,90 €
Pois à écosser France cat. 1	7,50 €	8,00 €	8,00 €	8,00 €
Pois Gourmand France cat. 1	9,30 €	8,50 €	-	-
Pomme de terre Agata France lavée cat I 50-75 mm sac 10 kg	1,00 €	1,25 €	-	-
P. de terre chair ferme Linzeer délicatess France lavée cat I 17-35 mm	4,00 €	-	-	-
Pomme Golden France cat I 136/200 g caisse vrac	1,10 €	-	-	-
Pomme Golden France cat I 201/270 g plateau 1 rg	1,75 €	1,90 €	1,90 €	1,80 €
Pomme Granny Smith France cat I 201/270 g plateau 1 rg	1,90 €	(170/220 g) 2,10 €	1,60 €	1,60 €
Radis demi-long France (la botte)	0,75 €	(long) 0,85 €	0,90 €	0,90 €
Tomate allongée cœur France cat I 82-102 mm	2,80 €	2,70 €	3,50 €	3,50 €
Tomate côtelée jaune France cat I I	3,00 €	2,95 €	3,50 €	3,50 €
Tomate côtelée noire France cat I I	3,00 €	2,90 €	3,50 €	3,50 €
Tomate ronde France grappe extra colis 10 kg	1,70 €	2,00 €	2,00 €	2,00 €
Tomate ronde zébrée France cat II	3,50 €	3,50 €	-	-

Vins des Côtes du Rhône

Enregistrement des transactions vrac		Cumuls du 02/06/23 au 08/06/2023			
AOC	Mill.	Volume (Hl)	Prix moyen	Prix moyen millésime cumulé	Volume campagne tout millésime
<					